選ばれる理由がココにあります

朝日建設の見学会情報

10月

住み続けるほどに実感する
快適性能

Renewal 賃貸マンション専用 横浜ショールーム

ワークスペース付き 1LDK

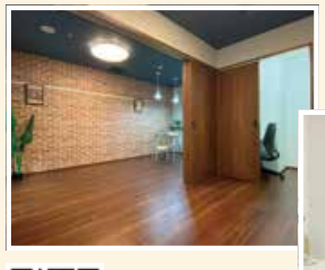

1LDK のモデルルームを時代のニーズを取り入れた、ワークスペース付 1LDK へとリニューアルいたしました。たとえリモートワークの需要がなくなったとしても、そのまま大型収納スペースとして利用いただける間取りとなっております。

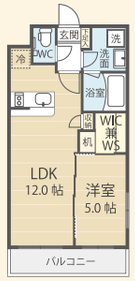

〒220-0004
神奈川県横浜市西区
北幸 2-8-4
横浜西口 KN ビル 1 階

神田ショールーム

〒101-0051
東京都千代田区神田神保町 2-12-4
エスペランサ神田神保町Ⅲ3 階

詳しくはこちらから

相模原ショールーム

〒252-0234
神奈川県相模原市中央区共和4-1-3
アヴァンツァーレ 1 階

詳しくはこちらから

10/1土 2日 ESPERANZA OGIKUBO（エスペランサ 荻窪）構造見学会

土地を購入

おすすめポイント

1K・1DK など多彩な間取りを備えたデザイナーズマンションです。共用部をコンパクトにまとめ、間取りの工夫で 20 ㎡台の大きさで 1DK を造りました。内装ではこだわりのクロスや室内のタイル貼り、設備も充実しており、見所満載です。
（担当：寒河江）

入居募集管理
(株)FROM
☎0120-154-266

概要
開催時間 ： 10：30 ～ 16：00
住所 ： 杉並区荻窪 5-6-14
地上 5 階・1K(9)・1DK(5)
敷地面積 ： 128.14 ㎡（38.76 坪）
延床面積 ： 472.83 ㎡（143.03 坪）

交通
JR中央線 / JR中央・総武線
東京メトロ丸ノ内線
「荻窪」駅南口より徒歩6分

10/8土 9日 SEAGULLS SQARE（シーガルズ スクエア）構造見学会

土地を購入

おすすめポイント

商店街に面した立地での建築です。立地の特性を活かし、店舗・事務所併用ビルとしました。特に1階店舗の面積確保と2階テナントへの商店街からの誘導に重点を置き、階段位置を工夫しました。住宅をお考えの方も是非お立ち寄りください。
（担当：寒河江）

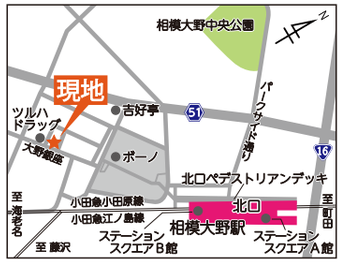

入居募集管理
ランドホーム(株)
☎042-705-1620

概要
開催時間 ： 10：30 ～ 16：00
住所 ： 相模原市南区相模大野 6-14-7
地上 3 階・店舗 (2)・事務所 (4)
敷地面積 ： 110.83 ㎡（33.52 坪）
延床面積 ： 218.57 ㎡（66.11 坪）

交通
小田急線
「相模大野」駅北口より徒歩7分

10/1土 2日 セピアコート上大岡 構造見学会

土地を購入

おすすめポイント

道路から 2m 程の高低差を活かし、1 階でも日照・プライバシーを確保しております。同一フロアで段差をつける等、敷地を最大限活用するためのアイデアが詰まったプランは必見です。詳細は見学会にてお確かめください。（担当：山川）

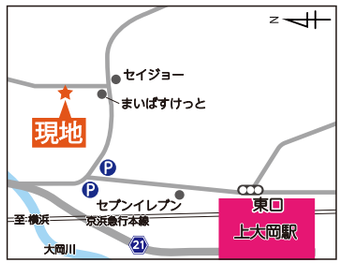

入居募集管理
(有)勧銀土地建物
☎045-714-7137

概要
開催時間 ： 10：30 ～ 16：00
住所 ： 横浜市南区大岡 5-14-28
地上4階・1K(1)・1LDK(7)・1LDK+S(3)・2LDK(7)
敷地面積 ： 420.86 ㎡（127.31 坪）
延床面積 ： 998.45 ㎡（302.03 坪）

交通
京急本線
横浜市営地下鉄ブルーライン
「上大岡」駅東口より徒歩5分

10/28金 29土 30日 Sperare（スペラーレ）構造見学会

土地の有効活用

おすすめポイント

高層の建物が多く建つ商業地域にある自宅建物でしたが、8階建の自宅併用賃貸マンションとすることで、最大限有効活用ができ、収益を生む土地へ変化させました。お部屋も二重サッシやウォークインクロゼットなど見所満載です。（担当：平）

入居募集管理
朝日建設(株)
☎0120-690-900

概要
開催時間 ： 10：30 ～ 16：00
住所 ： 川崎市中原区新丸子町 753 隣
地上 8 階・1LDK(13)・オーナールーム (1)
敷地面積 ： 179.38 ㎡（54.26 坪）
延床面積 ： 707.90 ㎡（214.13 坪）

交通
東急目黒線
「新丸子」駅西口より徒歩3分

朝日建設株式会社

■〒252-0206 神奈川県相模原市中央区淵野辺 4 丁目 16 番 14 号■TEL：042-755-5611■FAX：042-755-5747
■建設業許可：神奈川県知事許可 (特 -3) 第 71257 号■一級建築士事務所：神奈川県知事登録 第 14260 号■宅地建物取引業：神奈川県知事 (3) 第 26187 号

ご予約はこちら

0120-180-955

ホームページ
https://www.asahi21.co.jp

朝日建設 検索

日程は変更になる場合がございますので HP をご覧ください

ご予約の上、ご来場をお願いいたします。

見学会 開催予定

着工中・着工準備中物件情報

ホームページで随時公開しております！
https://www.asahi21.co.jp
朝日建設　着工中物件　検索

1 (仮称)岩間町1丁目マンションA棟・B棟

土地を購入
■住所：横浜市保土ヶ谷区岩間町 1-10-1
■地上7階・1K(33)・1LDK(1)・店舗(2)
■敷地面積：373.19㎡ (112.88坪)
■延床面積：1328.60㎡ (401.90坪) ※2棟合計

2 (仮称)鹿沼台1丁目マンション

自宅の建て替え
■住所：相模原市中央区鹿沼台 1-5-15
■地上5階・1LDK(16)
■敷地面積：386.50㎡ (116.91坪)
■延床面積：997.04㎡ (301.60坪)

3 (仮称)新井4丁目マンション

自宅・アパートの建て替え
■住所：中野区新井 4-29-7
■地上4階・1LDK(4)・1LDK+S(1)・2LDK(2)・オーナールーム(1)
■敷地面積：218.25㎡ (66.02坪)
■延床面積：416.53㎡ (126.00坪)

4 (仮称)清新1丁目ビル

土地を購入
■住所：相模原市中央区清新 1-6-16
■地上5階・1K(8)・1LDK(8)・店舗(1)・事務所(2)
■敷地面積：185.85㎡ (56.21坪)
■延床面積：657.86㎡ (199.00坪)

5 (仮称)武蔵小山ビル

土地を購入
■住所：品川区荏原 3-8-1
■地上5階・1LDK(3)・店舗(2)
■敷地面積：106.72㎡ (32.28坪)
■延床面積：320.15㎡ (96.84坪)

6 (仮称)大口通マンション

土地を購入
■住所：横浜市神奈川区大口通 2-4
■地上7階・1K(1)・1LDK(12)・1LDK+S(6)・店舗(1)
■敷地面積：236.06㎡ (71.40坪)
■延床面積：985.88㎡ (298.22坪)

7 (仮称)鶴見中央5丁目マンション

アパートの建て替え
■住所：横浜市鶴見区鶴見中央 5-7-1
■地上7階・1R(12)・1LDK(6)・店舗(1)
■敷地面積：224.17㎡ (67.81坪)
■延床面積：854.96㎡ (258.62坪)

8 (仮称)高田東4丁目マンション

自宅の建て替え
■住所：横浜市港北区高田東 4-22-40
■地上6階・1K(22)・1LDK(2)・オーナールーム(1)
■敷地面積：391.63㎡ (118.46坪)
■延床面積：814.22㎡ (246.30坪)

9 (仮称)入谷西3丁目マンション

自宅の建て替え
■住所：座間市入谷西 3-19-10
■地上7階・1LDK+S(2)・2LDK(17)・オーナールーム(1)
■敷地面積：504.54㎡ (152.62坪)
■延床面積：1369.57㎡ (414.29坪)

10 (仮称)大田区中央6丁目マンション

土地を購入
■住所：大田区中央 6-30-10 隣
■地上5階・1LDK(13)・1LDK+S(3)・2LDK(1)
■敷地面積：315.97㎡ (95.58坪)
■延床面積：926.65㎡ (280.31坪)

11 (仮称)台東区寿4丁目計画

土地の有効活用
■住所：台東区寿 4-2-1
■地上5階・1R(1)・1K(4)・1LDK(3)・2LDK(1)
■敷地面積：116.61㎡ (35.27坪)
■延床面積：485.66㎡ (146.91坪)

12 (仮称)西糀谷4丁目マンション

マンションの建て替え
■住所：大田区西糀谷 4-21-3
■地上4階・1K(19)
■敷地面積：254.05㎡ (76.85坪)
■延床面積：648.79㎡ (196.25坪)

13 (仮称)古淵1丁目マンション

駐車場からの有効活用
■住所：相模原市南区古淵 1-16-7 隣
■地上3階・1LDK(8)
■敷地面積：198.22㎡ (59.96坪)
■延床面積：397.11㎡ (120.12坪)

14 (仮称)阿佐谷南2丁目マンション

土地を購入
■住所：杉並区阿佐谷南 2-17-2
■地下1階・地上4階・1K(9)・店舗(2)
■敷地面積：118.58㎡ (35.87坪)
■延床面積：432.76㎡ (130.90坪)

15 (仮称)豊玉中2丁目マンション

土地を購入
■住所：練馬区豊玉中 2-10-17 隣
■地上6階・1K(4)・1DK(2)・1LDK(6)・1LDK+WS(1)・2DK(3)・2LDK(1)
■敷地面積：395.10㎡ (119.51坪)
■延床面積：798.74㎡ (241.61坪)

16 (仮称)武蔵小山マンション

土地を購入
■住所：品川区荏原 3-8-1
■地上9階・1LDK(16)
■敷地面積：196.17㎡ (59.34坪)
■延床面積：880.43㎡ (266.33坪)

17 (仮称)浅間町1丁目マンション

自宅併用賃貸マンションの建て替え
■住所：横浜市西区浅間町 1-4-9
■地上8階・1LDK(5)・1LDK+S(5)・店舗(1)・事務所(1)・オーナールーム(1)
■敷地面積：178.01㎡ (53.84坪)
■延床面積：824.76㎡ (249.48坪)

18 (仮称)新宿区住吉町マンション

自宅併用店舗ビルの建て替え
■住所：新宿区住吉町 9-7
■地上4階・1R(3)・1K(4)・オーナールーム(1)
■敷地面積：163.56㎡ (49.47坪)
■延床面積：405.24㎡ (122.58坪)

19 (仮称)不動前マンション

土地を購入
■住所：品川区西五反田 4-3-6
■地下1階・地上10階・1LDK(9)・事務所併用住居(1)
■敷地面積：100.31㎡ (30.34坪)
■延床面積：499.22㎡ (151.01坪)

20 (仮称)上池台1丁目マンション

空き家(2棟)の建て替え
■住所：大田区上池台 1-2-6
■地上3階・1LDK+S(4)・2LDK(2)
■敷地面積：164.68㎡ (49.81坪)
■延床面積：342.28㎡ (103.53坪)

21 (仮称)九段南3丁目マンション

テナントビルの建て替え
■住所：千代田区九段南 3-3-17
■地上7階・2K(5)・1LDK(5)・1LDK+S(1)
■敷地面積：125.58㎡ (37.98坪)
■延床面積：542.34㎡ (164.05坪)

22 (仮称)南大塚3丁目マンション

土地を購入
■住所：豊島区南大塚 3-6-4
■地上10階・1DK(18)
■敷地面積：112.14㎡ (33.92坪)
■延床面積：741.03㎡ (224.16坪)

23 (仮称)小机町マンションII

古屋の建て替え
■住所：横浜市港北区小机町 456
■地上4階・1LDK+WS(14)・2LDK(3)・店舗(1)
■敷地面積：383.60㎡ (116.03坪)
■延床面積：874.53㎡ (264.54坪)

24 (仮称)本所3丁目マンション

ビルの建て替え
■住所：墨田区本所 3-6-12
■地上5階・1LDK+WS(4)・2LDK+WS(4)・2LDK+S(1)
■敷地面積：151.92㎡ (45.95坪)
■延床面積：568.40㎡ (171.94坪)